

**PT Lotte Mart Indonesia**

Cabang Green Pramuka Square  
Jl Jend A Yani Kav 49 Lt LG  
Kel Rawasari Cempaka Putih  
Jakarta Pusat 10570  
No Telp : 021 - 29624721



---

**BERITA ACARA REKRUTMEN PESERTA PEMAGANGAN**  
Nomor: 001/IV/HR-LMI21/BA/2026

Berdasarkan ketentuan pelaksanaan Program Pemagangan serta hasil seleksi Penyelenggara Pemagangan, pada hari Minggu tanggal 12 hingga hari Jum'at tanggal 24 bulan April tahun 2026 telah dilaksanakan proses rekrutmen Peserta Pemagangan bertempat di PT. Lottemart Indonesia Cab Store Pramuka Jl. Jend. A Yani Kav 49 Lt LG, Kel. Rawasari, Kec. Cempaka Putih, Kota Jakarta Pusat

Adapun jumlah peserta yang datang saat rekrutmen sebanyak 21 orang dan dinyatakan lulus sebanyak 13 orang, dengan daftar nama peserta sebagaimana tercantum dalam lampiran Berita Acara ini.

Isi Berita Acara dan semua informasi yang disampaikan dalam seluruh dokumen serta lampiran-lampirannya ini adalah benar dan menjadi satu kesatuan yang tidak dapat dipisahkan. Apabila diketemukan dan/atau dibuktikan adanya penipuan/pemalsuan atas informasi yang kami sampaikan, maka kami bersedia diproses secara hukum.

Penyelenggara Pemagangan



(H. Arry Wibowo)

Store General Manager

**PT Lotte Mart Indonesia**  
Cabang Green Pramuka Square  
Jl Jend A Yani Kav 49 Lt LG  
Kel Rawasari Cempaka Putih  
Jakarta Pusat 10570  
No Telp : 021 - 29624721



Lampiran Berita Acara Rekrutmen Peserta Pemagangan

**BERITA ACARA REKRUTMEN PESERTA PEMAGANGAN  
DAFTAR NAMA CALON PESERTA PEMAGANGAN  
YANG DINYATAKAN LULUS SELEKSI**

NO.	NAMA	TEMPAT/TANGGAL LAHIR	L/P	ALAMAT	ASAL SMA SEDERAJAT
1.	PURYANTI INDAH PUTRI LESTARI	JAKARTA, 04/01/2005	P	KAMPUNG BUGIS, RT/RW. 004/004, KEL. CEMPAKA BARU, KEC. KEMAYORAN. JAKARTA PUTRA	SMKN 44 JAKARTA
2.	RAYHAN RAMADAN	JAKARTA, 16/10/2006	L	JL. PLUMPUNG SEMPER, RT/RW. 005/001, KEL. TUGU SELATAN, KEC. KOJA. JAKARTA UTARA	SMKN 12 JAKARTA
3.	MUHAMAD AKMAL RISYAD	JAKARTA, 15/05/2006	L	JL. MANGGARAI UTARA II, RT/RW. 001/004, KEL. MANGGARAI, KEC. TEBET. JAKARTA SELATAN	SMKN 16 JAKARTA
4.	RIZKI FATURRAHMAN	JAKARTA, 04/12/2005	L	JL. KENARI II NO. 19, RT/RW. 011/004, KEL. KENARI, KEC. SENEN	MA TAPAK SUNAN

**PT Lotte Mart Indonesia**  
Cabang Green Pramuka Square  
Jl Jend A Yani Kav 49 Lt LG  
Kel Rawasari Cempaka Putih  
Jakarta Pusat 10570  
No Telp : 021 - 29624721



5.	SITI NURMASITA	JAKARTA, 08 MEI 2003	P	KP. MANGGA, GG.SYAWAL 1 NO.29, RT/RW, 012/003, KEC. KOJA, KEL. TUGU SELATAN	SMK WALANG JAYA
6.	RIDHO HARSA	JAKARTA, 15/12/2003	L	KP. DURI BARAT NO.3, RT/RW. 016/008, KEL. DURI PULO, KEC. GAMBIR. JAKARTA PUSAT	SMK YADIKA 2
7.	SHERA SABILAH	JAKARTA, 07/01/2007	P	JL. PETAMBURAN V NO. 24, RT/RW. 001/005. KEL. PETAMBURAN, KEC. TANAH ABANG. JAKARTA PUSAT	SMKN 17 JAKARTA
8.	PRAPIKO FIRDAUS	JAKARTA, 29/01/2006	L	KAMP. BARU, RT/RW. 003/004, KEL. SUKABUMI SELATAN, KEC. KEBON JERUK. JAKARTA BARAT	SMA DARUL HAITAM
9.	RAZZA IRWAN FAGIH	JAKARTA, 28/12/2002	L	JL. JATI BARU II NO. 17, RT/RW. 004/004, KEL. KAMPUNG BALI, KEC. TANAH ABANG. JAKARTA PUSAT	SMK JAKARTA PUSAT 1 JAKARTA
10.	SALSABILA NUR SOFWAH	JAKARTA, 14/04/2004	P	JL. WARAKAS IV, GG. 15 NO. 26, RT/RW. 004/014, KEL. WARAKAS, KEC. TANJUNG PRIOK, JAKARTA UTARA	SMAN 80 JAKARTA

**PT Lotte Mart Indonesia**  
Cabang Green Pramuka Square  
Jl Jend A Yani Kav 49 Lt LG  
Kel Rawasari Cempaka Putih  
Jakarta Pusat 10570  
No Telp : 021 - 29624721



11.	SEKAR AYU WULANDARI	BEKASI, 15 JANUARI 2007	P	JL. SUMUR BATU NO. 50, RT/RW 011/006, KEL. SUMUR BATU, KEC. KEMAYORAN. KOTA JAKARTA PUSAT	SMK BISNIS INDONESIA
12.	ZAHWAH AULIA HISAAN	JAKARTA, 25/08/2006	P	JL. MATRAMAN JAYA NO.43, RT/RW. 018/006, KEL. PEGANGSAAN, KEC. MENTENG. JAKARTA PUSAT	SMKN 16 JAKARTA
13.	ANNISA ZULAYKA RAMDHANI	JAKARTA, 09/10/2006	P	JL. NANAS, RT/RW. 004/003, KEL. UTAN KAYU SELATAN, KEC. MATRAMAN. JAKARTA TIMUR	SMKN 27 JAKARTA

Penyelenggara Pemagangan

  
(H. Arty Wibowo)

Store/General Manager

**PT Lotte Mart Indonesia**  
Cabang Green Pramuka Square  
Jl Jend A Yani Kav 49 Lt LG  
Kel Rawasari Cempaka Putih  
Jakarta Pusat 10570  
No Telp : 021 - 29624721



**FOTO-FOTO PELAKSANAAN SELEKSI**



**14:02** | Selasa  
21 April 2026  
Jl. Rw. Jaya No. 49, Rawasari, Kec. Cemp.  
Putih, Kota Jakarta Pusat, Daerah Khusus  
Ibukota Jakarta 10570

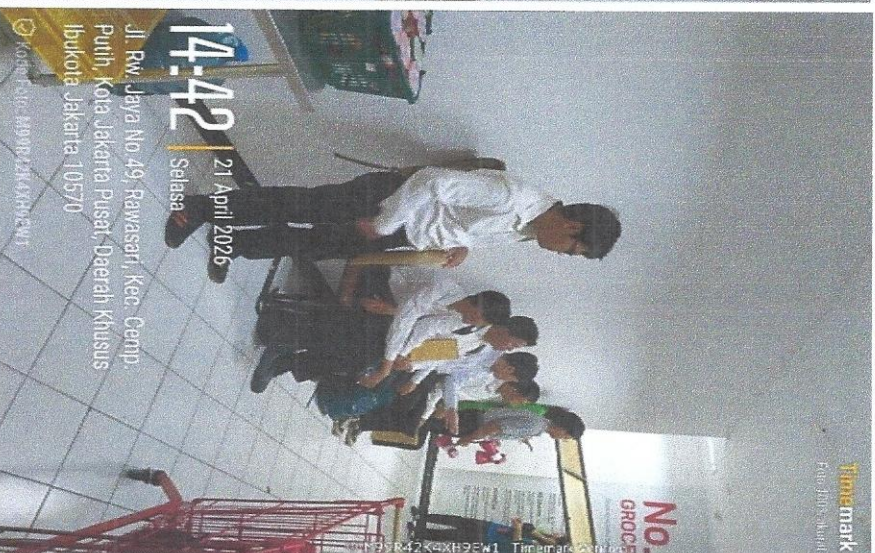

**14:42** | Selasa  
21 April 2026  
Jl. Rw. Jaya No. 49, Rawasari, Kec. Cemp.  
Putih, Kota Jakarta Pusat, Daerah Khusus  
Ibukota Jakarta 10570



**14:42** | Selasa  
21 April 2026  
Jl. Rw. Jaya No. 49, Rawasari, Kec. Cemp.  
Putih, Kota Jakarta Pusat, Daerah Khusus  
Ibukota Jakarta 10570

**PT Lotte Mart Indonesia**  
 Cabang Green Pramuka Square  
 Jl Jend A Yani Kav 49 Lt LG  
 Kel Rawasari Cempaka Putih  
 Jakarta Pusat 10570  
 No Telp : 021 - 29624721



**FOTO-FOTO PELAKSANAAN SELEKSI**

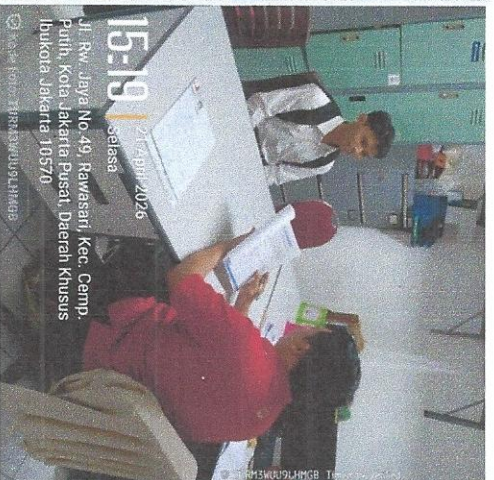
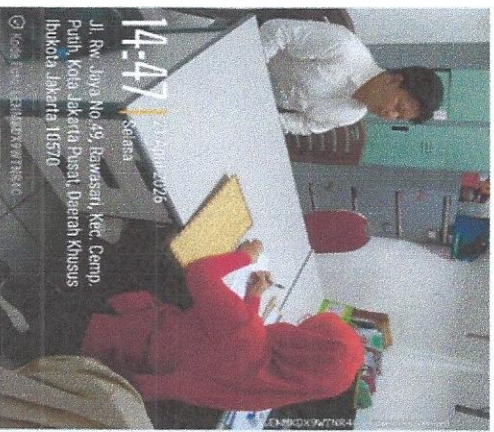

**PT Lotte Mart Indonesia**  
Cabang Green Pramuka Square  
Jl Jend A Yani Kav 49 Lt LG  
Kel Rawasari Cempaka Putih  
Jakarta Pusat 10570  
No Telp : 021 - 29624721



**FOTO-FOTO PELAKSANAAN SELEKSI**

